COMUNE DI PONZANO DI FERMO
(PROVINCIA DI FERMO)

PIANO COMUNALE DI EMERGENZA DI PROTEZIONE CIVILE

Studio Renzi
Ingegneria - Architettura
Ing. Arch. Luca Renzi
Via Lazio, 21
63900 Fermo (FM)
tel. 0734 601808
info@studiorenzi.eu
www.studiorenzi.info

TAV. 07.2 - RISCHIO IDROGEOLOGICO ZONA 2

COMUNE

PROGETTISTA INCARICATO:
Ing. Arch. Luca Renzi

COLLABORATORI:
Ing. Ilenia Parmegiani

SCALA:
Scala 1:5.000

DATA:
DICEMBRE 2024

REV.	DATA	OPERATORE	DEL FILE

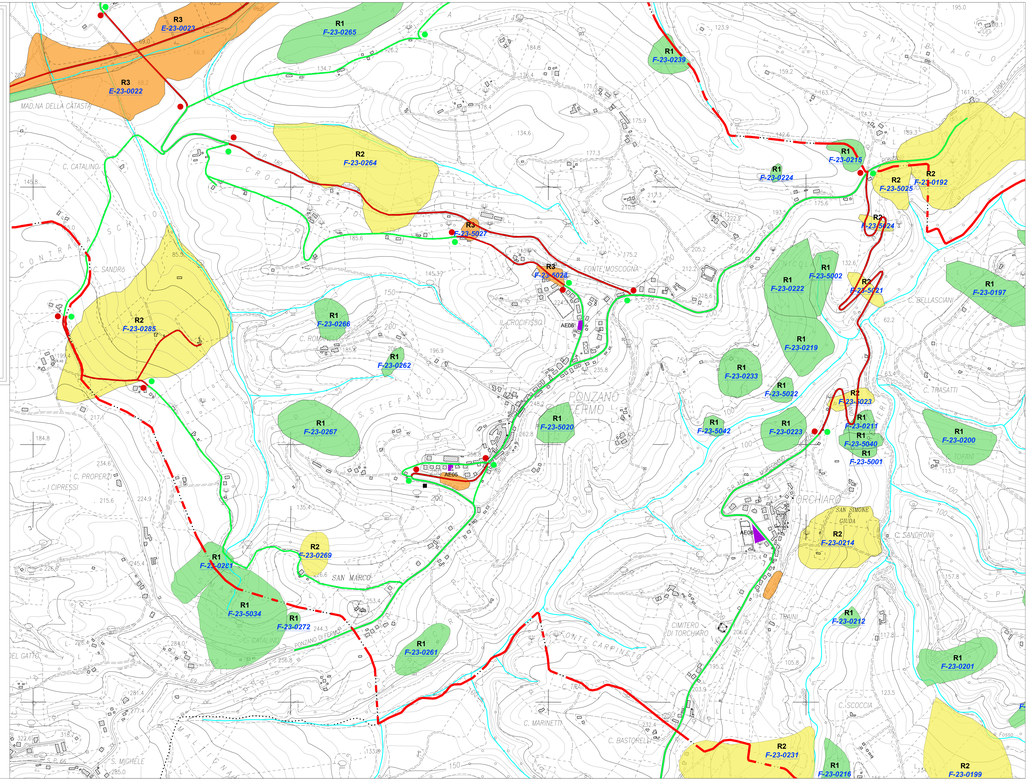
R3 E-23-0021
R3 E-23-0022
R1 F-23-0265
R2 F-23-0264
R1 F-23-0239
R1 F-23-0215
R2 F-23-0192
R1 E-23-0224
R2 F-23-5025
R2 F-23-0224
R3 E-23-0027
R3 E-23-0025
R3 E-23-0021
R1 F-23-5002
R1 F-23-0222
R1 F-23-0197
R2 F-23-0265
R1 F-23-0268
R1 F-23-0262
R1 F-23-0219
R1 F-23-0233
R1 F-23-5022
R1 F-23-0267
R1 F-23-5020
R1 F-23-5042
R1 F-23-0223
R2 F-23-5023
R1 F-23-0211
R1 F-23-5040
R1 F-23-5001
R1 F-23-0200
R2 F-23-0269
R1 F-23-0261
R1 F-23-5034
R1 F-23-0272
R1 F-23-0261
R2 F-23-0214
R1 F-23-0212
R1 F-23-0201
R2 F-23-0231
R1 F-23-0210
R2 F-23-0199
AE08
AE06
AE04
PONZANO DI FERMO
FONTE MOSCOGNA
CROCEFISSO
ORCHARD
SAN SIMONE
GIUDA
SAN MARCO
MONTE CARPINO
CIMITERO DI TORCHIARO
MADONNA DELLA CATASTA
C. CATALINO
C. SANDRO
C. BELLASCIANI
C. TRASATTI
C. SANDRONI
C. SCOCCIA
C. MARINETTI
C. BASTORELLI
C. MICHELE
C. PROPERZI
I CIPRESSI
EL GAINA
TRAVAI
TRAVAI
TRAVAI